GUY HOQUET

Votre fiche bien Achat à TRAMOYES 01390

Corps de ferme à réhabiliter - RARE sur le secteur !

TRAMOYES 01390

380 000 € *

* Honoraires à la charge du vendeur

Guy HOQUET MIRIBEL

1080 Grande Rue
01700 MIRIBEL

04 72 25 40 00

Corps de ferme à réhabiliter - RARE sur le secteur !

L'agence Guy Hoquet de Miribel vous propose ce magnifique corps de ferme à réhabiliter, offrant de beaux volumes et un fort potentiel, situé en plein coeur de la commune de Tramoyes. Ce bien, rare sur le marché, se compose d'une entrée, d'un salon spacieux, d'une salle à manger, d'une buanderie, de cinq chambres, d'une salle de bain et d'une mezzanine, offrant ainsi un cadre de vie agréable à aménager selon vos envies.
Avec une surface généreuse et des espaces à redistribuer, ce bien est idéal pour les amateurs de grands volumes et de projets de rénovation. Vous pourrez ainsi imaginer une maison à la fois moderne et authentique, tout en conservant le charme de l'ancien.
Ce bien dispose également d'un garage et d'une place de parking, offrant un stationnement pratique et sécurisé.
Situé à seulement 5 km de la gare des Echets, vous bénéficierez d'un accès rapide à Lyon Part-Dieu en moins de 20 minutes, tout en profitant d'un cadre de vie calme et agréable.
Ne manquez pas cette opportunité rare d'acquérir un bien au fort potentiel dans un secteur recherché !

Les honoraires de l'agence sont à la charge du vendeur.

GUY HOQUET L'IMMOBILIER de Miribel l'agence immobilière spécialiste de la côtière 04 72 25 40 00.

Achat maison TRAMOYES/ Vente maison TRAMOYES / location/gestion appartement, maison, terrain TRAMOYES. Prix / m² TRAMOYES. Estimation offerte de votre bien immobilier sur simple demande.

156.1 m²

6 pièce(s)

5 chambres

Fiche technique du bien

Diagnostic Energétique	Non

Bilan énergétique

DPE non communiqué

GES non communiqué

Photos du bien

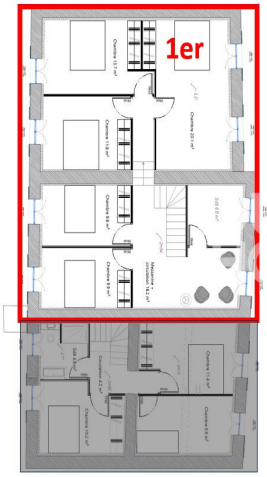
1er

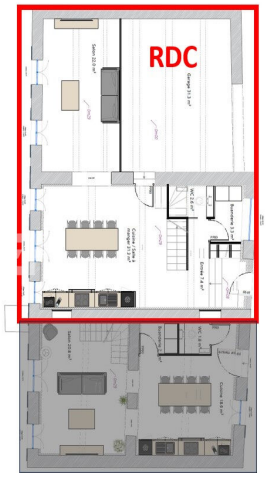
RDC